

**CABINATO FIAT DUCATO MAXI 3.5 T.**

<p>FRANCESCO COSTRUZIONI ELETTROMECCANICHE LAVORO AEREO S.p.A. - Società autorizzata dalla società italiana di gestione degli impianti "Impianti Costruzioni Elettriche" nella circoscrizione di Roma, iscritta al Registro Imprese di Roma, n. 01208040587, codice fiscale 01208040587, sede in Roma, viale dell'Industria, 100.</p>		<p>DIMENSIONI E CARATTERISTICHE SONO INDICATIVE E SUGGERIBILI DI VARIAZIONI SENZA PREAVVISO</p>		<p>DA-ZADWA WOSKOW ABA</p>	<p>1001984</p>
<p>design and not be replicated or in any way utilized, for the manufacture of the component or for further distribution and not for related further projects, without written consent of the manufacturer, as he holds the patent.</p>		<p>DIMENSIONI E CARATTERISTICHE SONO INDICATIVE E SUGGERIBILI DI VARIAZIONI SENZA PREAVVISO</p>		<p>AC-1000 DR-1000</p>	
<p>FRANCESCO COSTRUZIONI ELETTROMECCANICHE LAVORO AEREO S.p.A. - Società autorizzata dalla società italiana di gestione degli impianti "Impianti Costruzioni Elettriche" nella circoscrizione di Roma, iscritta al Registro Imprese di Roma, n. 01208040587, codice fiscale 01208040587, sede in Roma, viale dell'Industria, 100.</p>		<p>DIMENSIONI E CARATTERISTICHE SONO INDICATIVE E SUGGERIBILI DI VARIAZIONI SENZA PREAVVISO</p>		<p>DESIGNATO DR-1000</p>	<p>T.S.</p>
<p>FRANCESCO COSTRUZIONI ELETTROMECCANICHE LAVORO AEREO S.p.A. - Società autorizzata dalla società italiana di gestione degli impianti "Impianti Costruzioni Elettriche" nella circoscrizione di Roma, iscritta al Registro Imprese di Roma, n. 01208040587, codice fiscale 01208040587, sede in Roma, viale dell'Industria, 100.</p>		<p>DIMENSIONI E CARATTERISTICHE SONO INDICATIVE E SUGGERIBILI DI VARIAZIONI SENZA PREAVVISO</p>		<p>N. 100000 P. 100000</p>	<p>1001983</p>
<p>FRANCESCO COSTRUZIONI ELETTROMECCANICHE LAVORO AEREO S.p.A. - Società autorizzata dalla società italiana di gestione degli impianti "Impianti Costruzioni Elettriche" nella circoscrizione di Roma, iscritta al Registro Imprese di Roma, n. 01208040587, codice fiscale 01208040587, sede in Roma, viale dell'Industria, 100.</p>		<p>DIMENSIONI E CARATTERISTICHE SONO INDICATIVE E SUGGERIBILI DI VARIAZIONI SENZA PREAVVISO</p>		<p>TEL 16</p>	<p>3.5 T.</p>
<p>FRANCESCO COSTRUZIONI ELETTROMECCANICHE LAVORO AEREO S.p.A. - Società autorizzata dalla società italiana di gestione degli impianti "Impianti Costruzioni Elettriche" nella circoscrizione di Roma, iscritta al Registro Imprese di Roma, n. 01208040587, codice fiscale 01208040587, sede in Roma, viale dell'Industria, 100.</p>		<p>DIMENSIONI E CARATTERISTICHE SONO INDICATIVE E SUGGERIBILI DI VARIAZIONI SENZA PREAVVISO</p>		<p>TEL 16</p>	<p>3.5 T.</p>

**C.A.D. DRAWING  
HANDLING ON CAD SYSTEM ONLY**



ROTAZIONE 360° ROTATION

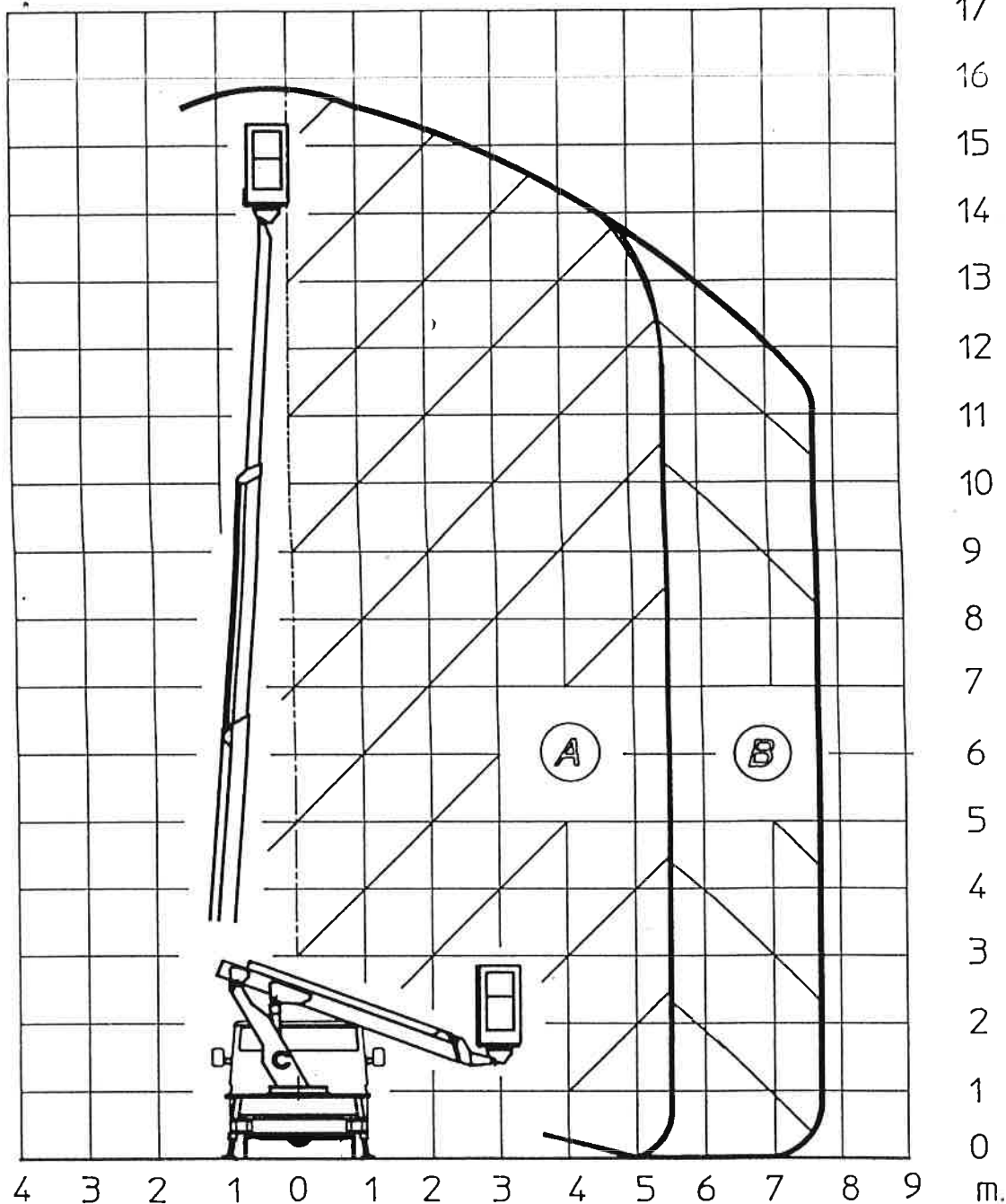

**A** WORKING LOAD 200 daN  
PORTATA 200 daN

**B** WORKING LOAD 100 daN  
PORTATA 100 daN

**C.A.D. DRAWING  
HANDLING ON CAD SYSTEM ONLY**

La società della Costruzioni Elettromeccaniche Lavoro Aereo S.r.l. - Senza autorizzazione della società stessa il presente disegno non potrà essere comunque copiato né venire comunicato a terzi o riprodotto. La società proprietaria tutela i propri diritti a norma di legge.  
The company reserves the right to be reproduced or in any way utilized, for the manufacture of the crane or unit herein illustrated and used not released together parties, without the company's consent. Any infringement will be legally pursued.

DIMENSIONI E CARATTERISTICHE SONO INDICATIVE E SUSCETTIBILI DI VARIAZIONI SENZA PREAVVISO  
DIMENSIONS AND PERFORMANCES ARE INDICATIVE AND VARIATIONS ARE POSSIBLE WITHOUT ANY INFORMATION

DIAGRAMMA  
WORKING AREA

INGOMBRI  
DIMENSION 1001983

DISEGNATO  
DRAWN T.S.

**C**  
COSTRUZIONI  
ELETTROMECCANICHE  
LAVORO  
AEREO

Via Ponticelli 16  
25040 CORTEFRANCA (BS) ITALY

DEDENOMINAZIONE  
NAME

AREA DI LAVORO  
WORKING AREA

MACCHINA  
MACHINE

TEL 16

P.T.T.  
G.V.M.

3.5 T

N. DISEGNO  
PART. N.

1001984

